

ŘEZ 1 - 1

KOLEJIŠTĚ - NÁDRAŽÍ CHRÁST

ul. Pod nádražím

ulice obytné zóny

řešené území

ŘEZ 2 - 2

areál fy Baumruk

veřejná zeleně

"náves"

ul. Mlýnská

řešené území

schema

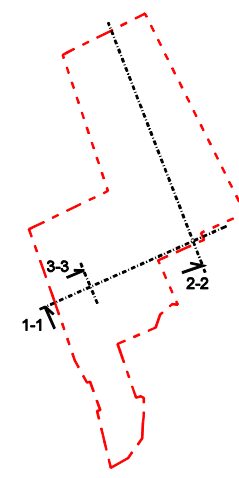

ŘEZ 3 - 3

zelený pruh
chodník
zelený pruh / parkovací stání
vozovka
zelený pruh

soukromý pozemek

soukromý pozemek

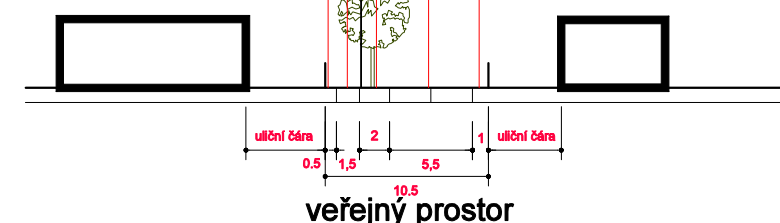

veřejný prostor

PROSTOROVÉ USPOŘADÁNÍ UL. MLÝNSKÁ

- ZASTAVĚNÉ PLOCHY - RODINNÉ DOMY 1-2 NADZEMNÍ PODLAŽÍ
zastavěná plocha max.20% / plocha zeleně min.60%
- ZASTAVĚNÉ PLOCHY - RODINNÉ DOMY DOPORUČENÉ 2 NADZEMNÍ PODLAŽÍ
zastavěná plocha max.20% / plocha zeleně min.60%
- ZELENĚ VEŘEJNÁ - POBYTOVÁ 1055m²
- HRANICE ŘEŠENÉHO ÚZEMÍ - CELKEM 20 RD 19 972m²
- HRANICE 1.ETAPY - 6 RD 4 900m²
- HRANICE 2.ETAPY - 5 RD 4 677m²
- HRANICE 3.ETAPY - 9 RD 10 395m²
- 3624/1 PARCELNÍ ČÍSLO DLE KN
- PARCELNÍ HRANICE DLE KN
- ULIČNÍ ČÁRA

- STÁVAJÍCÍ INŽENÝRSKÉ SÍTĚ
- VEDENÍ NN
 - VODOVOD
 - PLYNOVOD STL

- NAVRŽENÉ INŽENÝRSKÉ SÍTĚ
- VEDENÍ NN
 - VODOVOD
 - PLYNOVOD STL
 - VEŘEJNÉ OSVĚTLENÍ
 - TRASA KANALIZACE PRO REALIZACI VPS



INVESTOR: Invest & Property Consulting s.r.o. Jaurisova 515/4 14000 Praha 4	ODP.PROJEKTANT: Ing.arch.Oliver Kálnássy
	ZPRACOVAL: Ing.arch.Oliver Kálnássy
STAVBA: OBYTNÁ ZÓNA POD NÁDRAŽÍM - CHRÁST	STUPĚŇ: územní studie
VÝKRES: SITUACE REGULAČNÍ PRVKY	MĚŘÍTKO: 1:1000
	DATUM: 05/2014
	Č.VÝKRESU: 05